



Что такое система обязательного страхования вкладов

Если вы доверили свои деньги любому банку в России (например, открыли счет, сделали вклад, получаете зарплату на пластиковую карту), у вас **автоматически** возникает право на получение в кратчайшие сроки компенсации

до **700 тыс. рублей** включительно в случае отзыва у банка лицензии (наступления страхового случая).

Для этого существует **система страхования вкладов (ССВ)** – специальная государственная программа, реализуемая в соответствии с Федеральным законом «О страховании вкладов физических лиц в банках Российской Федерации». Ее основная задача – защита сбережений населения, размещаемых в российских банках. Работу ССВ и проведение выплат организует и осуществляет государственная корпорация «Агентство по страхованию вкладов».



Какие вклады застрахованы

Страхованию подлежат **денежные средства физических лиц, независимо от гражданства, находящиеся во вкладах и на счетах в банке, в том числе:**

- срочные вклады и вклады до востребования, включая валютные вклады;
- текущие счета, используемые для расчетов по банковским (пластиковым) картам, для получения зарплаты, пенсии или стипендии.

Не застрахованы

- вклады на предьявителя;
- средства, переданные банку в доверительное управление;
- вклады в зарубежных филиалах российского банка;
- средства на счетах индивидуальных предпринимателей, адвокатов, нотариусов и иных лиц, если эти счета были открыты для осуществления ими предпринимательской и профессиональной деятельности;
- денежные переводы без открытия счета;
- средства на обезличенных металлических счетах.



Как рассчитывается страховое возмещение

У Виктора Ивановича два вклада в одном банке.

Первый вклад он открыл год назад в филиале банка рядом с домом –

600 тыс. руб. под 10% годовых.

Другой вклад он открыл полгода назад в филиале того же банка рядом с работой –

200 тыс. руб. под 8% годовых.

Какую сумму страховки получит Виктор Иванович?

Добавляем к вкладам проценты согласно условиям договоров и срокам вкладов.

$$600 + 60 (10\% \text{ от } 600) = 660 \text{ (тыс. руб.)}$$

$$200 + 8 (8\% \times 0,5 \text{ от } 200) = 208 \text{ (тыс. руб.)}$$

Суммируем вклады по всем филиалам банка.

$$660 + 208 = 868 \text{ (тыс. руб.)}$$

Если вкладчик получил в том же банке кредит, долг по нему и проценты на дату отзыва лицензии при расчете страхового возмещения вычитаются из общей суммы обязательств банка перед вкладчиком.

3

1

Рассчитываются и причисляются проценты по вкладам (счетам) на дату отзыва лицензии.

2

Остатки всех вкладов (счетов), открытых вкладчиком в одном банке (включая его филиалы и прочие структурные подразделения), суммируются.

4

Валютные вклады (счета) пересчитываются в рубли по курсу Банка России на дату отзыва лицензии.

Пример

У жены Виктора Ивановича Маргариты Павловны в том же банке зарплатная карта (счет) с остатком

200 тыс. руб.

В том же банке она взяла кредит. На момент отзыва лицензии долг по кредиту составил

30 тыс. руб.

Что будет с деньгами Маргариты Павловны?

Правила расчета страховки

1

Рассчитываются и причисляются проценты по вкладам (счетам) на дату отзыва лицензии.

2

Остатки всех вкладов (счетов), открытых вкладчиком в одном банке (включая его филиалы и прочие структурные подразделения), суммируются.

3

Из суммы на зарплатной карте вычитаем долг по кредиту.

$$200 - 30 = 170 \text{ (тыс. руб.)}$$

4

Валютные вклады (счета) пересчитываются в рубли по курсу Банка России на дату отзыва лицензии.

Виктор Иванович получит максимально возможную страховку – **700 тыс. руб.**

700 тыс. руб.

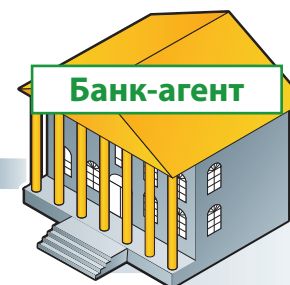

Маргарита Павловна получит страховое возмещение в размере **170 тыс. руб.**

170 тыс. руб.

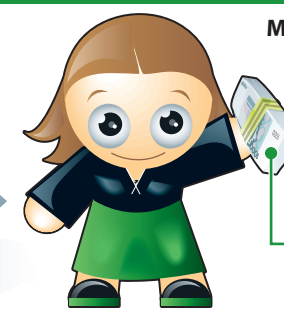

Остаток средств в размере 168 тыс. руб. Виктор Иванович имеет право получить, заявив свое требование в рамках процедуры банкротства банка.

Полезные советы



Убедитесь, что организация, в которой вы собираетесь сделать вклад, является банком – участником системы страхования вкладов (имеет соответствующую лицензию Банка России). Некоторые учреждения маскируются под банки, предлагая высокие проценты и умалчивая об отсутствии соответствующих гарантий.



Внимательно проверяйте правильность написания вашего имени, паспортных данных и почтового адреса в договоре вклада, всегда сообщайте банку об изменениях – это позволит без проблем найти вас в числе вкладчиков при выплате страховки, а также доставить вам необходимую информацию по почте.



Помните, что застрахованы не только внесенная во вклад сумма, но и «набежавшие» проценты. Они рассчитываются пропорционально фактическому сроку вклада до дня наступления страхового случая.



Для того чтобы под полную защиту попали ваши накопления свыше **700 тыс. рублей**, их целесообразно разместить в разных банках.



Приходите за страховкой в любое удобное для вас время – на это есть год - полтора до окончания процедуры банкротства банка. По возможности, не спешите за получением страховки в первый день выплат – могут быть очереди.



Если у вас нет возможности обратиться в банк-агент, направьте в Агентство по почте заявление, заверенное у нотариуса, и получите страховку почтовым переводом или на счет в другом банке.

В буклете содержится краткое описание механизмов действия ССВ. Для получения полной информации читайте Федеральный закон «О страховании вкладов физических лиц в банках Российской Федерации».



Как получить страховку

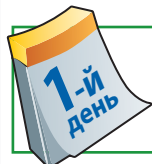

День отзыва лицензии
Узнать о наступлении страхового случая.



Узнать о месте проведения выплат (как правило, выплаты осуществляются в тех же населенных пунктах, где принимались вклады).



Прийти в банк-агент (банк, выбранный Агентством для выплаты страховки) с паспортом, заполнить заявление.



Получить страховку:

- на банковский счет;
- наличными (как правило, в день обращения, хотя закон предусматривает на выплаты три дня).

Где получить информацию?

- в самом банке
- по телефону горячей линии АСВ
8-800-200-08-05
- на сайте
www.asv.org.ru
- в местной прессе
- из письма на почтовый адрес вкладчика



Справочник вкладчика

Вклады застрахованы



Система
Страхования
Вкладов

Как вернуть
700 000 руб.
через **14 дней**



Действительно
с 1 октября 2008 года